

Un itinerario
sulla Storia
passeggiando
nella Storia

MEMORIALE
VITTIME
DEL
TERRORISMO
1962-2003



Contatti

Casa della Memoria

Archivi

Borgo P. Wuhrer 55/57,
25123 - Brescia

Ufficio di Presidenza

Via S. Martino della Battaglia 18,
25121 - Brescia

tel. 030.2978253

www.sempreperlaverita.it

casamemoria@libero.it

Casa della Memoria



Comune di Brescia



Associazione Familiari Caduti
Strage di Piazza Loggia



Provincia di Brescia



Memoriale
Vittime
del
Terrorismo

BRESCIA

UN MUSEO ALL'APERTO
DA PIAZZA LOGGIA
AL CASTELLO

Principali promotori e sostenitori del Memoriale

Casa della Memoria
Associazione "Familiari dei Caduti della
Strage di Piazza della Loggia"
Comune di Brescia
Provincia di Brescia
A.N.P.I.
Fiamme Verdi
CGIL-CISL-UIL
Diocesi di Brescia
Associazione "Bu e Bei"
BPER Banca
Centrale del latte di Brescia
"Il Libro dell'Incontro"
Fondazione ASM Brescia
Rotary Brescia Vittoria Alata
Comuni
Istituti Scolastici
Associazioni varie
Singoli Cittadini

Progetto

Studio Ing. Roberto Rezzola
Collaborazione all'esecuzione
arch. Marco Fasser
Realizzazione e posa
ditta Porfido F.lli Pedretti

MEMORIALE VITTIME DEL TERRORISMO E DELLA VIOLENZA POLITICA

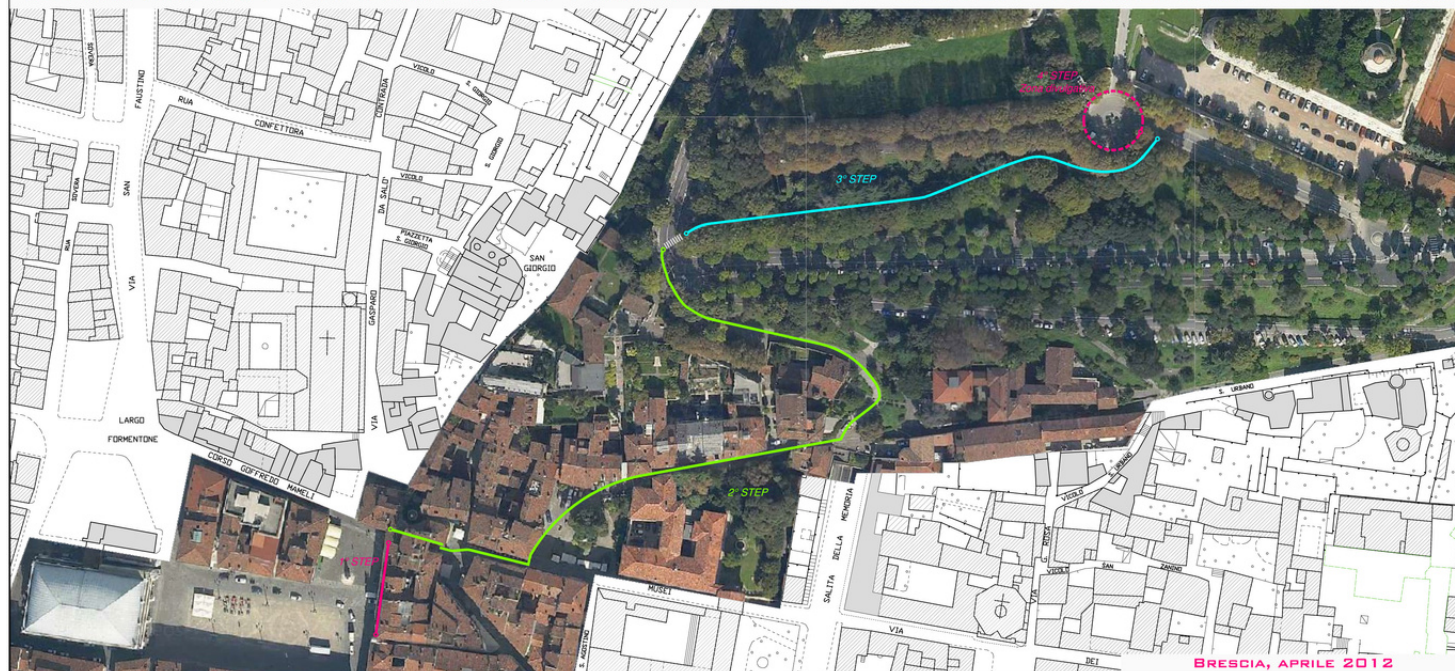

Si parte da Piazza della Loggia e si arriva in Castello

La storia del terrorismo
e della violenza politica in Italia
attraverso oltre 430 formelle
posate nella terra:
dalla prima vittima,
Gaspere Erzen, 20 ottobre 1962,
fino all'ultima vittima,
Emanuele Petri, 2 marzo 2003.

Un omaggio anche alle vittime di ogni
terrorismo e violenza:

- Portella della Ginestra**, 01-05-1947
- Roma-Fiumicino**, 17-12-1973
- Ustica**, 27-06-1980
- Oktoberfest Monaco**, 26-09-1980
- New York**, 11-09-2001
- Madrid**, 11-03-2004
- Londra**, 07-07-2005
- Isola di Utoya, Norvegia**, 22-07-2011
- Boston**, 15-04-2013
- Parigi, Charlie Hebdo**, 07-01-2015
- Garissa, Kenya**, 02-04-2015

La Storia ai nostri piedi,
la storia da seguire in salita,
soffermandosi a leggere, pensare,
conoscere, ricordare.